10 SEZIONE
XXXXXX-E-LL-00-STR-PI-02-A 1 : 25

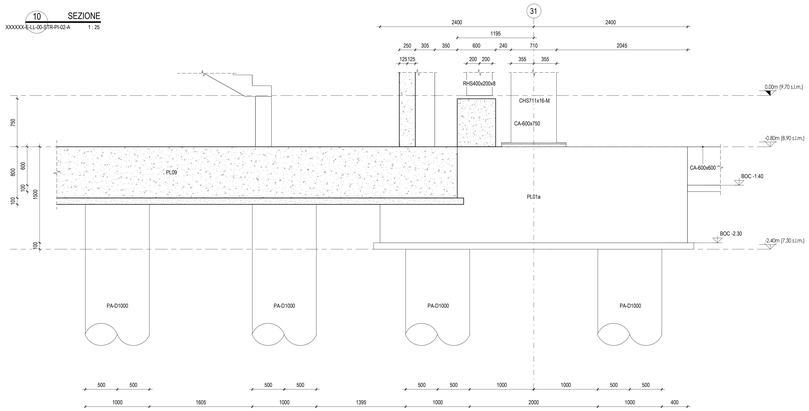

11 SEZIONE
XXXXXX-E-LL-00-STR-PI-02-A 1 : 25

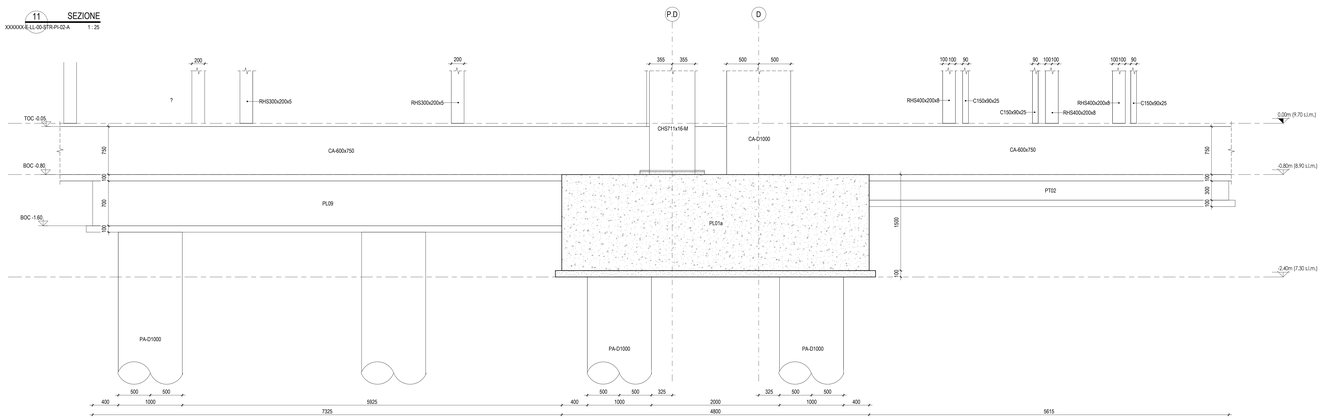

12 SEZIONE
XXXXXX-E-LL-00-STR-PI-02-A 1 : 25

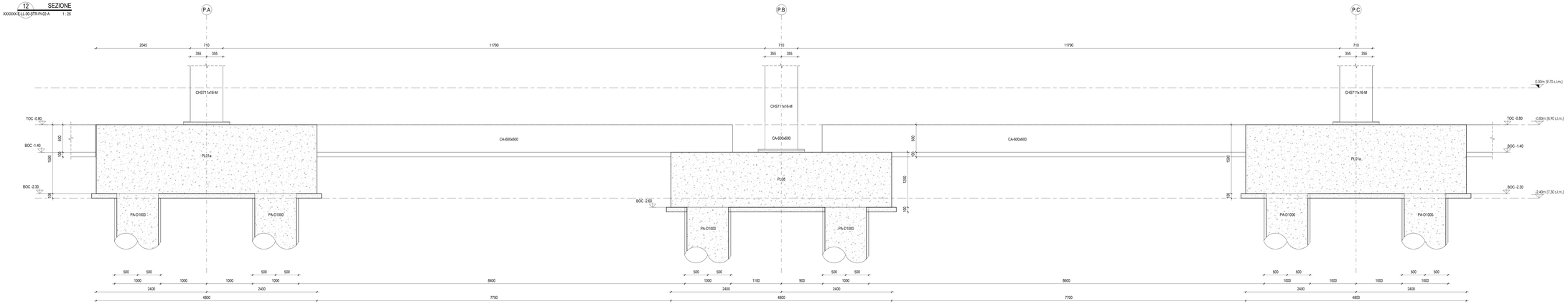

13 SEZIONE
XXXXXX-E-LL-00-STR-PI-02-A 1 : 25

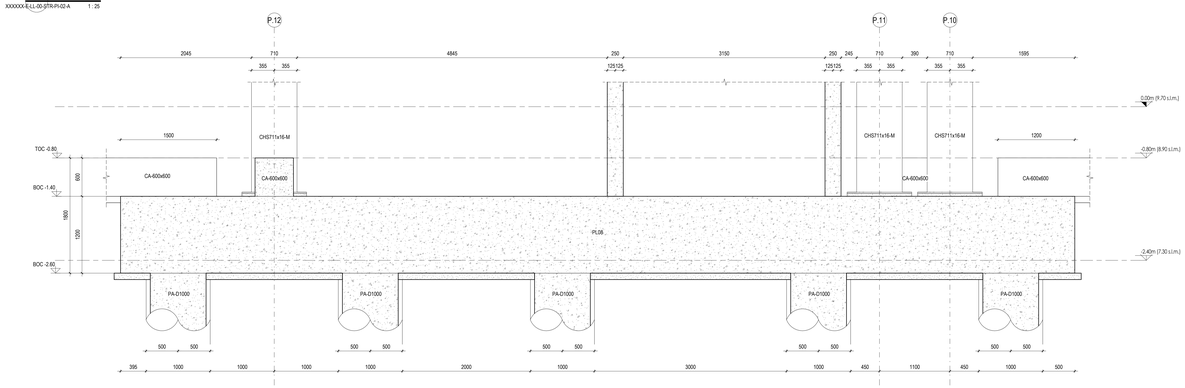

14 SEZIONE
XXXXXX-E-LL-00-STR-PI-02-A 1 : 25

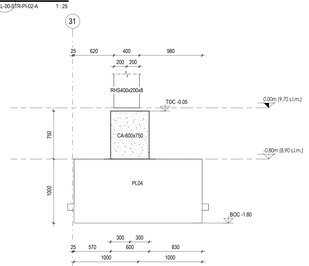

KEYPLAN

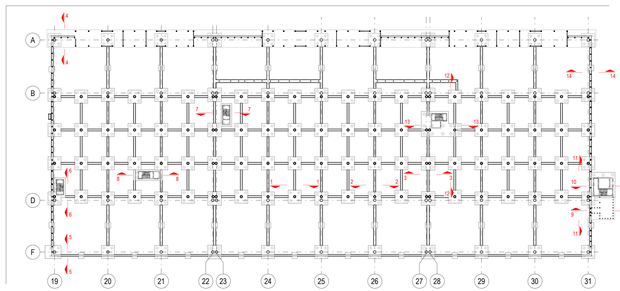

NOTE

- TUTTE LE QUOTE DEL PROGETTO SONO ESPRESSE IN MILLIMETRI (OVE NON DIVERSAMENTE INDICATO).
- LA QUOTA 0.00 m DA RIFERIRSI ALLO ZERO ARCHITETTONICO ED A CONVENZIONALE ALLA QUOTA = 9.70 s.l.m.m.
- PER LE NOTE GENERALI RIFERIRSI ALL'ELABORATO: A01SP-E-LL-00-STR-DI-00-A.
- PER ARMATURA PUNTI DI FONDAZIONE, PALI, TRAVI DI COLLEGAMENTO E PLATEE FARE RIFERIMENTO AGLI ELABORATI: A01SP-E-L1-01-STR-DI-02-A, A01SP-E-L1-01-STR-DI-08-A, A01SP-E-L1-01-STR-DI-09-A, A01SP-E-L1-01-STR-DI-10-A, A01SP-E-L1-01-STR-DI-11-A A01SP-E-L1-01-STR-DI-13-A, A01SP-E-L1-01-STR-DI-14-A

CARATTERISTICHE MATERIALI - TERMINAL PARTENZE (AMBITO 01)

CLASSE DI ESECUZIONE SECONDO UNI10990: EXC3

PALI DI FONDAZIONE	- CALCESTRUZZO ARMATO IN OPERA	C32/40, XS1-XS2, SCC (copriferro nom. 80mm), d. inertati 16mm, a/c=0.45, contenuto min. cemento 360 kg/m³
	- ACCIAIO PER C.A.	B450C, 1.15 <= β_{Rd} < 1.35
PLINTI DI FONDAZIONE (ZATTERE E BAGGIOLI)	- CALCESTRUZZO ARMATO IN OPERA	C32/40, XS1, S4 (copriferro nom. 55mm)
	- ACCIAIO PER C.A.	B450C, 1.15 <= β_{Rd} < 1.35
TRAVI DI FONDAZIONE	- CALCESTRUZZO ARMATO IN OPERA	C32/40, XS1, S4 (copriferro nom. 55mm)
	- ACCIAIO PER C.A.	B450C, 1.15 <= β_{Rd} < 1.35
ELEVAZIONI (PILASTRI)	- CALCESTRUZZO ARMATO IN OPERA	C32/40, XC1, S4 (copriferro nom. 55mm)
	- ACCIAIO PER C.A.	B450C, 1.15 <= ε_{Rd} < 1.35
	- ACCIAIO	S355 - UNI EN 10025-2 (tensione di rottura 510MPa; tensione di snervamento 355 MPa)
ELEVAZIONI (TRAVI)	- ACCIAIO	S355 - UNI EN 10025-2 (tensione di rottura 510MPa; tensione di snervamento 355 MPa)
	- LEGNO LAMELLARE	GL28h - UNI EN 14080
ELEVAZIONI (MURI E RAMPE SCALE)	- CALCESTRUZZO ARMATO IN OPERA	C32/40, XC1, S4 (copriferro nom. 55mm)
	- ACCIAIO PER C.A.	B450C, 1.15 <= β_{Rd} < 1.35
ORIZZONTAMENTI (SCALA)	- CALCESTRUZZO ARMATO IN OPERA	C32/40, XC1, S4 (copriferro nom. 55mm)
	- ACCIAIO PER C.A.	B450C, 1.15 <= β_{Rd} < 1.35
	- LASTRE ALVEOLARI (GETTO COMPLETAMENTO)	C32/40, XC1, S4 (copriferro nom. 55mm)
	- TAVOLATO	C24 - ETA 20/1323 - UNI EN 14081
STRUTTURE MISTE (COLONNE E TRAVI)	- ACCIAIO	S355 - UNI EN 10025-2 (tensione di rottura 510MPa; tensione di snervamento 355 MPa)
	- CALCESTRUZZO ARMATO IN OPERA	C32/40, XC3
	- ACCIAIO PER C.A.	B450C, 1.15 <= β_{Rd} < 1.35
SALDATURE E BULLONATURE	- ACCIAIO	Norma UNI EN ISO 4063:2011 Giunti di prima classe, testa a testa, a croce od a T, a completa penetrazione; giunti con cordoni d'angolo a completo ripristino delle sezioni resistenti unite. Bulloni 8.8 (EN 15048)
PROTEZIONE STRUTTURE METALLICHE	- STRUTTURE PORTANTI CON REQUISITO R60	Ciclo di verniciatura per protezione alla corrosione e al fuoco come da indicazioni presenti nella tavola delle note generali (rif. A01SP-E-LL-00-STR-DI-00-A)
	- STRUTTURE METALLICHE SECONDARIE	Zincatura a caldo spessore minimo 85 micron (UNI EN ISO 1461)
ALTRO	- BARRE FILETTATE TIRAFONDI	8.8

PIANTA CHIAVE

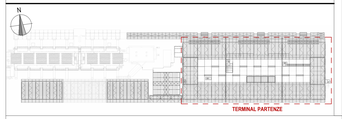

Ente Nazionale per l'Aviazione Civile

AEROPORTO CIVILE DI LAMEZIA TERME (CZ)

LOTTO L1 - Sviluppo aerostazione passeggeri
CUP: H84G2000030009
LOTTO L2 - Interventi per la security e la digitalizzazione
CUP: H85G2000390002
LOTTO L6 - Potenziamento delle reti di sottoservizi e impianti tecnologici
CUP: H84G2000060009

PROGETTO ESECUTIVO

LOTTO L1

TERMINAL PARTENZE - AMBITO 01
SEZIONI TIPICHE FONDAZIONI - TAV.2

GRUPPO DI PROGETTAZIONE
Raggruppamento Temporaneo di Professionisti

Direttore Tecnico e Responsabile integrazione prestazioni specialistiche: ing. Filippo Bucarelli
Geologia: dott. Emanuele Fresia
Progettazione strutture: ing. Alessandro Cecconi
Project Manager: ing. Emanuela Perina
CSP: arch. Elisabetta Fusco

Direttore Tecnico: ing. Gianbattista Parenti
Progettazione Specialistica Impianti:
ing. Marco Bergamo
P.I. Daniele Tagliaferri
ing. Enrico Facchinetti

AERTEC

Direttore tecnico: ing. Aeronautico Carlos Berenguer Lopez
Responsabile sistemi di trasporto:
ing. Pietro Tama Caldarbri

VALLE 3.0

Direttore tecnico: arch. Emanuela Valle
Progettazione architettonica:
arch. Maria Camilla Valle
arch. Leonardo Giovannozzi

incide

Direttore tecnico e progettazione strutturale:
ing. Gianluca Valerio
Coordinatore progettazione strutture
ing. Matteo Pagliuzzi

CODICE ELABORATO								REVISIONE			
Fase	Lotto	Ambito	Disciplina	Tipo	Numero	Rev	Scala	Id.	Data	Descrizione	
								0	FEBBRAIO 2021	EMISSIONE	
E	L1	01	STR	SZ	05	A	Carta Ridotta				

NOME FILE: A01SP-E-L1-01-STR-SZ-05-A.dwg

REDAZIONE: IL ZOCCARATO INCIDE

Visto del Committente: **Società Aeroportuale Calabrese S.p.A.**

INTERVENTO FACENTE PARTE DEL	IL RESPONSABILE DEL PROCEDIMENTO	IL POST HOLDER DI AREA:
Contratto Istitutivo/atto di Sviluppo "CIS VOLARE"	ing. Ferdinando Garasco	OPERATIONAL SERVICES MANAGER: Enrico Perrilla PASSENGER EXPERIENCE MANAGER: Sabrina Milello AV PROGETTAZIONE: Ferdinando Garasco

Approvazione **ENAC:**